

Отчёт о деятельности
Областного казённого учреждения «Центр мониторинга и оценки
качества образования Липецкой области»

Организационно-технологическое сопровождение
государственной итоговой аттестации
выпускников образовательных организаций

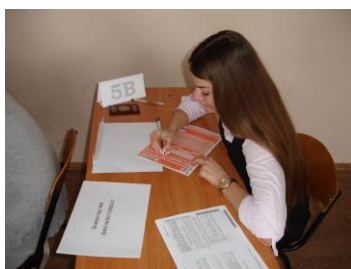

⇒ 24564 человеко-экзаменов (в том числе 19128 человеко-экзамена для выпускников текущего года) в форме ЕГЭ,
⇒ 38295 человеко-экзаменов при проведении государственной итоговой аттестации выпускников, освоивших образовательные программы основного общего образования
⇒ 4474 участников итогового сочинения (декабрь 2016 года)



⇒ формирование и оптимизация организационно-территориальной схемы проведения ЕГЭ в регионе:

- 34 пункта проведения экзамена на базе образовательных организаций и 8 пунктов на дому
- 97 членов государственной экзаменационной комиссии
- 55 руководителей пунктов проведения экзамена
- 342 эксперта предметных комиссий
- 7 членов конфликтной комиссии
- 1746 организатора в пунктах проведения экзамена
- 12 сотрудников регионального центра обработки информации



⇒ Организационное сопровождение подготовки председателей предметных комиссий на федеральном уровне (14 человек)



⇒ организационное обеспечение процедуры аккредитации общественных наблюдателей ЕГЭ – 175 человек

Информационно-методическое сопровождение
государственной итоговой аттестации
выпускников образовательных организаций



⇨ Обеспечение функционирования «горячей линии» по вопросам проведения ЕГЭ

⇨ Подготовка статистических и аналитических материалов по итогам ЕГЭ 2016 года в Липецкой области

⇨ Подготовка и презентация материалов по итогам работы 14 предметных комиссий ЕГЭ

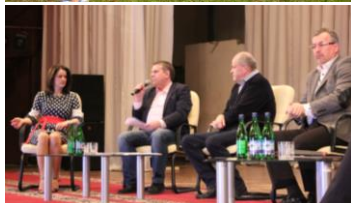

⇨ Участие в подготовке и реализации проекта «Муниципальное родительское собрание» – (20 муниципалитетов, обработка 3679 анкет родителей выпускников 11-х классов и 6593 анкеты родителей выпускников 9-х классов)



⇨ Участие в подготовке и реализации проекта «Собрание с выпускниками - «Откровенный разговор. ЕГЭ – выбор будущего» (около 1000 участников)

⇨ подготовка пресс-релизов для официального сайта управления образования и науки Липецкой области

Организационно-технологическое сопровождение
процедур лицензирования, государственной аккредитации
и государственного контроля качества



⇨ Обработка документов от 487 организаций, ведущих образовательную деятельность

Организационно-технологическое сопровождение
процедур аттестации педагогических работников



⇨ организация процедуры аттестации для 3051 педагогических работников (обработка заявлений, собеседование, подготовка экспертных заключений)

⇨ функционирование двух IT-кабинетов для проведения специализированного тестирования

Обеспечение работы ведомственного архива



↯ 1271 обращение граждан

↯ 75% обращений - информация по поводу обращения в Пенсионный фонд, около 25% - о выдаче дубликата документа об образовании.

Мониторинговые исследования

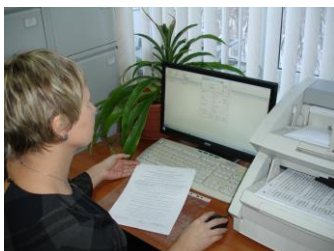

↯ Мониторинг образовательных достижений обучающихся 10-х – и 11-х классов по математике 172 образовательных организаций, 6000 учащихся

↯ Мониторинг образовательных достижений обучающихся 9-х классов по физике – 144 образовательные организации, 3161 учащихся

↯ Мониторинг образовательных достижений обучающихся 8-х классов по истории – 174 образовательные организации, 4065 учащихся



↯ Мониторинг образовательных достижений обучающихся 10-х классов по географии – 149 образовательных организаций, 2079 учащихся

↯ Мониторинг посещаемости обучающимися образовательных организаций - 247 образовательных организаций, 28412 обучающихся

↯ Мониторинг образовательных достижений обучающихся 10-х классов, получивших результаты на ОГЭ по русскому языку и (или) математике на критическом уровне – 69 образовательных организаций, 176 учащихся



↯ Мониторинг образовательных достижений отдельных категорий выпускников (высокобалльники и медалисты) – 121 образовательная организация, 1237 выпускников

↯ Мониторинг образовательных достижений учащихся в образовательных организациях Липецкой области, осуществляющих переход на ФГОС ООО в 2014-2015 учебном году – 32 образовательных организации, 1490 учащихся

Сопровождение федеральных проектов по развитию
оценки качества образования



⇒ Исследования профессиональных компетенций учителей математики, русского языка и литературы - 58 образовательных организаций, 349 участников

- ⇒ Национальные исследования качества образования (НИКО)
- история и обществознание, 6,8 классы, - 9 образовательных организаций, 422 участника
 - иностранные языки, 5, 8 классы, - 11 образовательных организаций, 396 участников

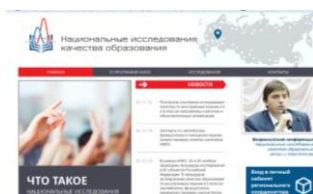

- ⇒ Всероссийские проверочные работы (ВПР):
- начальная школа (4-е классы) – 270 образовательных организаций, 11093 учащихся
 - русский язык, 2 класс – 74 образовательные организации, 3910 учащихся
 - русский язык, 5 класс - 73 образовательные организации, 3316 учащихся

Информационная открытость:
Официальный сайт <http://cmoko48.lipetsk.ru>



- ⇒ Актуальная информация и новости по вопросам государственной итоговой аттестации и мониторинговых исследований
- ⇒ функционирование личных кабинетов образовательных организаций в рамках региональных мониторинговых исследований
- ⇒ электронная услуга – подача документов для прохождения процедуры аттестации педагогических кадров
- ⇒ опросы общественного мнения по актуальной тематике регионального образования – 5 опросов, 6167 респондентов за год